

EXPLOSIONADO RECAMBIOS
CALDERA MURAL A GAS
Modelos

MICROSYSTEM 21 RFFI
MICROSYSTEM 28 RFFI

Edición 1 fechada 8 Abril 2003

Revisión 1 fechada 17 Diciembre 2003



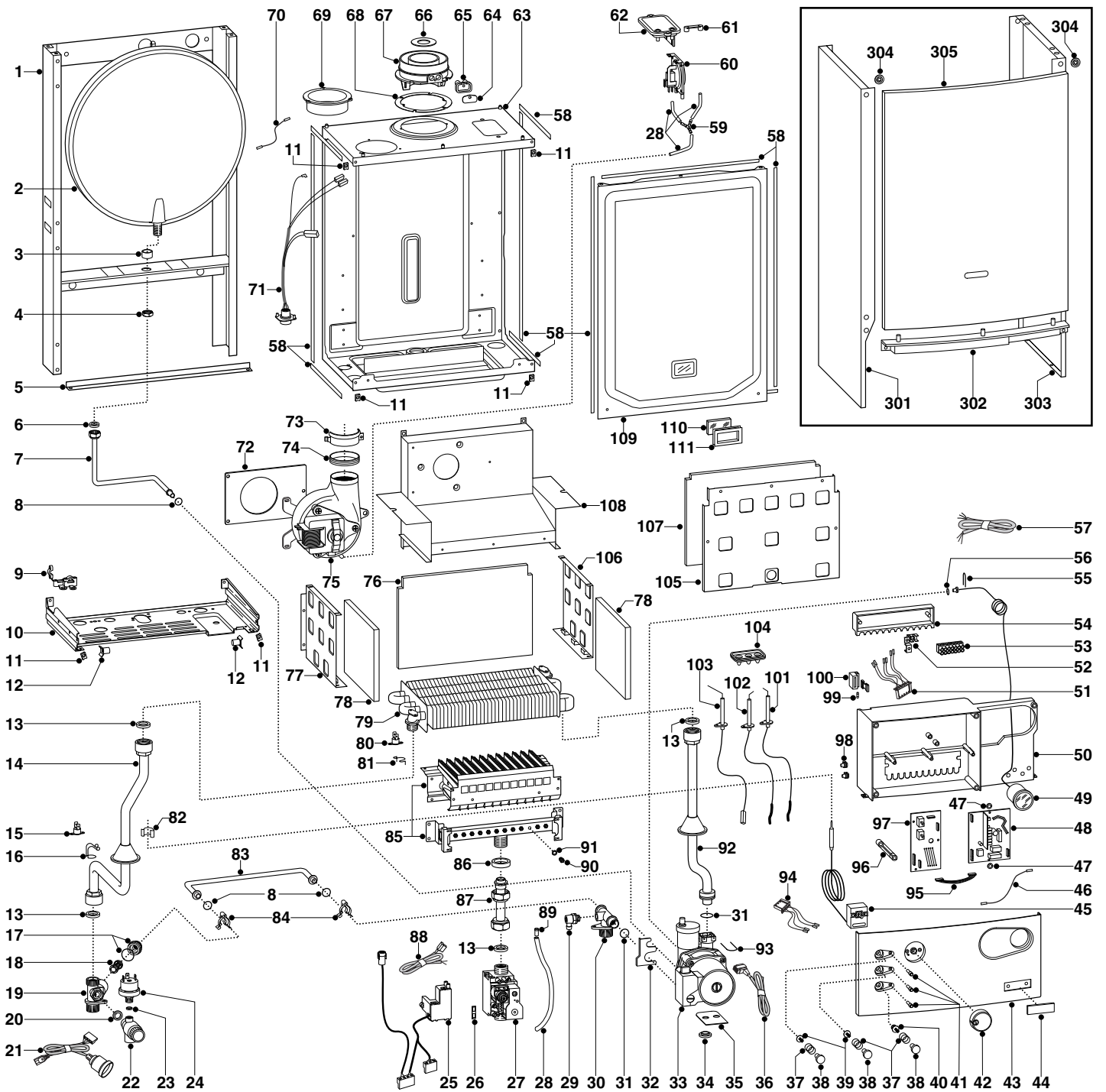

MODELO	CODIGO	VALIDEZ REGISTRO	REF.
MICROSYSTEM 21 RFFI MET (AR)	537006	2320339000001	A
MICROSYSTEM 28 RFFI MET (AR)	537010	2320339000001	B
MICROSYSTEM 21 RFFI MET (RD)	537014	2320339000001	C
MICROSYSTEM 28 RFFI MET (RD)	537018	2320339000001	D
MICROSYSTEM 21 RFFI MET (SM)	537022	2320339000001	E
MICROSYSTEM 28 RFFI MET (SM)	537026	2320339000001	F

ER2003210034901014

POS.	CODIGO	DESCRIPCION	REF.	NOTA
1	-----	Bastidor		11
2	998616	Vaso de expansión		
3	998776	Tuerca vaso expansión		
4	998581	Contratuerca 3/8"		
5	65100295	Angular inferior bastidor		21
6	573521	Junta 3/8" (25 pzs)		
7	999525	Tubo vaso de expansión		
8	998077	Junta tórica (O-ring) (20 pzs)		
9	998580	Sujetacable		
10	-----	Soporte grupo hidráulico		11
11	570717	Kit - Muelle fijación (5 pzs)		
12	995492	Perno de rotación panel frontal		
13	573520	Junta 3/4" (25 pzs)		
14	999530	Tubo envío		
15	570760	Termostato 6° -16°		
16	999557	Muelle sujección termostato (5 Pzs)		
17	996045	Racor by-pass + O-ring		
18	996046	By-pass		
19	996049	Grupo envío bitérmico		
20	573528	Junta 1/2" (25 pzs)		
21	995407	Cable presostato		
22	998447	Válvula de seguridad 3Bar 1/4"		
23	569390	Junta 1/4" (25 pzs)		
24	995903	Presostato de mínima		
25	65100514	Kit de sustitución NAC		22
26	574279	Kit - Junta IP44 NAC 504 (5 pzs)		
27	999475	Válvula de gas SIT 843 SIGMA		
28	573576	Tubo silicona presostato aire		
29	998809	Purgador de aire		
30	990708	Grupo retorno		
31	998424	Kit -Junta tórica (O-ring) (10 pzs)		
32	999162	Abraz.fijación bomba circ./grupo retorn		
33	996614	Kit bomba con conexión posterior		23
34	999100	Arandela para tornillo bomba (20 pzs)		
35	995364	Junta antiv. para bomba circ. (20 Pzs)		
36	995906	Cable circulador		
37	999603	Muelle pulsador		
38	999469	Interruptor		
39	999442	Prolongación mandos		
40	999444	Inserto pulsador		
41	997714	Led neón		
42	999456	Mando con inserto		
43	999459	Frontal		
44	-----	Placa para marca		11
45	999577	Termostato TR/712 278°		
46	999547	Cable de tierra		
47	569711	Arandela de nylon d.=10 (20 pzs)		
48	65101255	Circuito electronico CB3-FFI02		24
49	999245	Manómetro D=42		
50	-----	Frontal		11
51	995323	Cable circuito/tablero de bornes		
52	-----	Tablero de bornes		11
53	995473	Tablero de bornes		
54	995474	Tapa posterior panel de mandos		
55	571548	Clip fijación rápida int. 10		
56	998517	Kit-Junta 5030 EPDM (20 pzs)		
57	995325	Cable de alimentación		
58	65100879	Junta adhesiva 10x6		25
59	573327	Racor tubos presostato		
60	571653	Presostato aire	BDF	
60	995291	Presostato aire	ACE	
61	573329	Tapón toma presión presostato		
62	997203	Pletina portapresostato		
63	-----	Carcasa cámara estancia		11

POS.	CODIGO	DESCRIPCION	REF.	NOTA
64	998565	Placa toma de humos		
65	998636	Junta toma de humos (5 pzs)		
66	65101021	Diafragma colector evacuación humos d=41	BDF	
66	65101023	Diafragma colector evacuación humos d=46	ACE	
67	999561	Colector evacuación humos		
68	998637	Junta pletina colector de humos (5 pzs)		
69	998595	Racor aspiración		
70	999925	Cable de tierra ventilador		
71	999548	Cable cámara estanca		
72	999135	Placa aislante ventilador		
73	998566	Abrazadera fijación ventilador		
74	65100707	Junta ventilador/colector (5 pzs)		26
75	999489	Ventilador fundido a presión	ACE	
75	998894	Ventilador	BDF	
76	999554	Fibra cerámica posterior	BDF	
76	998640	Fibra cerámica posterior	ACE	
77	995893	Panel lateral izqdo cámara de combustión	ACE	
77	995922	Panel lateral izqdo cámara de combustión	BDF	
78	998639	Fibra cerámica lateral		
79	998620	Intercambiador primario	ACE	
79	998893	Intercambiador primario	BDF	
80	999538	Termostato 100° ~ 80°C		
81	998583	Muelle fijación termost. límite (5 pzs)		
82	571565	Muelle fijación presostato (10 Pzs)		
83	998589	Tubo by-pass		
84	998064	Muelle tubo by-pass (10 pzs)		
85	996158	Quemador 12 rampas MET	ACE	
85	998887	Quemador 14 rampas MET	BDF	
86	569443	Junta estanca intercambiador		
87	65100432	Tubo gas		27
88	999988	Cable modulador		
89	573325	Kit-Terminal tubo toma presión (20 pzs)		
90	998433	Kit-Inyector quem.pral D1,30 Met(10 pzs)		
91	572138	Arandela iny.quemador principal (20 pzs)		
92	998732	Tubo retorno instalación		
93	997153	Kit-Clip fijación rápida 21,8 (20 pzs)		
94	996107	Cable termostato		
95	995324	Cable circuitos electrónicos		
96	999458	Palanca soporte circuito		
97	999501	Circuito de control		
98	569720	Pasacable cerrado		
99	950030	Fusible 2A 250V (20 pzs)		
100	572860	Tablero de bornes 1 polo + portafusibles		
101	65100251	Electrodo de encendido dcho		28
102	65100250	Electrodo de encendido izqdo		29
103	998624	Electrodo de detección		
104	998147	Portacables electrodos		
105	995921	Panel anterior cámara de combustión	BDF	
105	65100555	Panel anterior cámara de combustión	ACE	30
106	995892	Panel lateral dcho cámara de combustión	ACE	
106	995923	Panel lateral dcho cámara de combustión	BDF	
107	995996	Fibra cerámica anterior	BDF	
107	995995	Fibra cerámica anterior	ACE	
108	998925	Campana cortatiro	BDF	
108	999385	Campana cortatiro	ACE	
109	999151	Panel anterior cámara estanca		
110	998075	Cristal luz testigo		
111	998076	Junta cristal luz testigo		
201	65100852	Lámina interencendido		12
301	998477	Panel lateral izqdo		
302	991944	Abrazadera panel anterior		
303	998476	Panel lateral dcho		
304	995305	Arandela tornillo (20 pzs)		
305	998442	Panel anterior		

POS.	CODIGO	DESCRIPCION	REF.	NOTA
711	998716	Kit transformación MET (15 piezas)		12
712	998717	Kit transformación GLP (15 piezas)		12

NOTA	DESCRIPCION
11	No está previsto el suministro como recambio
12	No reflejado en el plano
21	Sustituye el Cód. 990492 - a partir de la matrícula: 2320312200001 - mejora
22	Sustituye el Cód. 999987 - uniformidad recambios
23	Sustituye los Cód. 990854 y 999085 - uniformidad recambios
24	Sustituye el Cód. 999499 - uniformidad recambios
25	Sustituye el Cód. 998516 - uniformidad recambios
26	Sustituye el Cód. 995349 - uniformidad recambios
27	Sustituye el Cód. 998729 - a partir de la matrícula: 2320312500001 - mejora
28	Sustituye el Cód. 998623 - a partir de la matrícula: 2320327000001 - mejora
29	Sustituye el Cód. 998622 - a partir de la matrícula: 2320327000001 - mejora
30	Sustituye el Cód. 996134 - uniformidad recambios

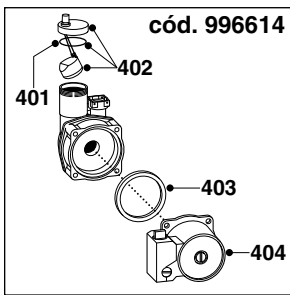

POS.	CODIGO	DESCRIPCION	REF.	NOTA
401	998644	Junta O-ring bomba circuladora (10 pzs)		
402	998643	Tapón + junta O-ring bomba circuladora		
403	998738	Junta motor bomba circuladora		
404	996615	Kit bomba circuladora solo motor		